Domingo XXXI Tempo Comum A

Capela do Hospital de Santa Marta, Lisboa | capeladesantamarta.pt

CAPELA DO HOSPITAL DE SANTA MARTA | LISBOA

Cântico inicial

Taizé

Laudemus Deum qui nos creavit, redemit et sua sola misericordia salvabit.
Louvemos a Deus que nos criou, redimiu e só pela sua misericórdia nos salvou.

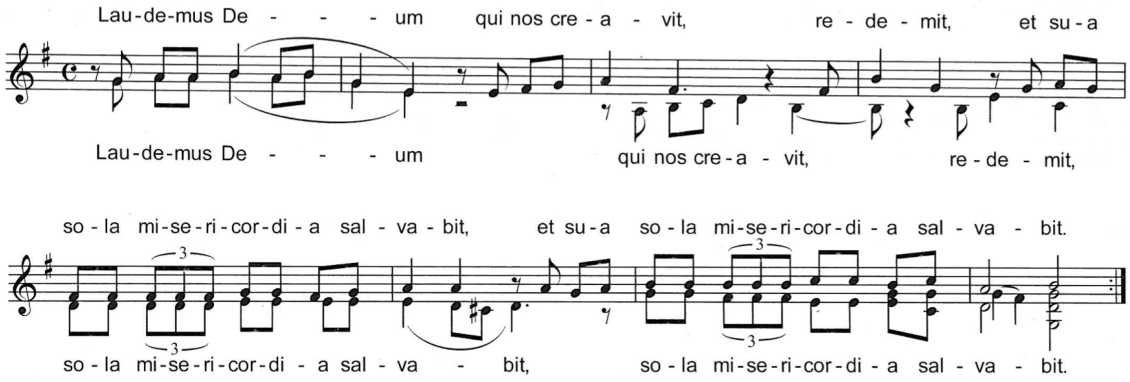

Kyrie *8*

Taizé

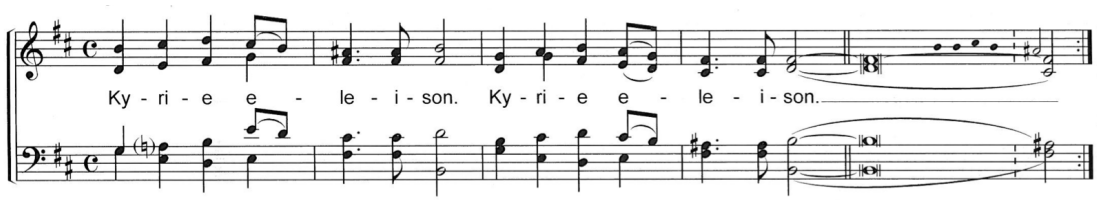

Senhor, caminho dos nossos regressos, tem piedade de nós.
Cristo, pastor que nos procuras e nos ergues, tem piedade de nós.
Senhor, nossa alegria, que nos convidas para a festa, tem piedade de nós.

Salmo *130 (131)*

Deus Pai, nas tuas mãos toda a minha vida.

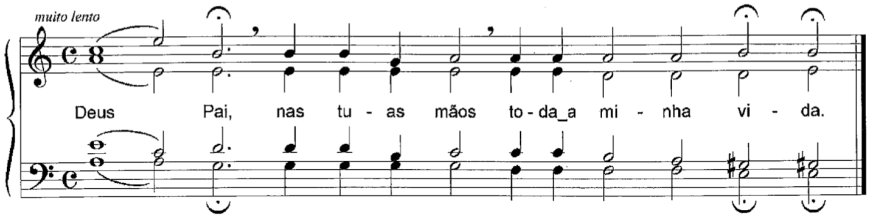

Glória *204*

J. Berthier

Gloria, gloria, gloria Patri et Filio. Gloria, gloria, gloria Spiritui Sancto.
Glória ao Pai e ao Filho. Glória ao Espírito Santo.

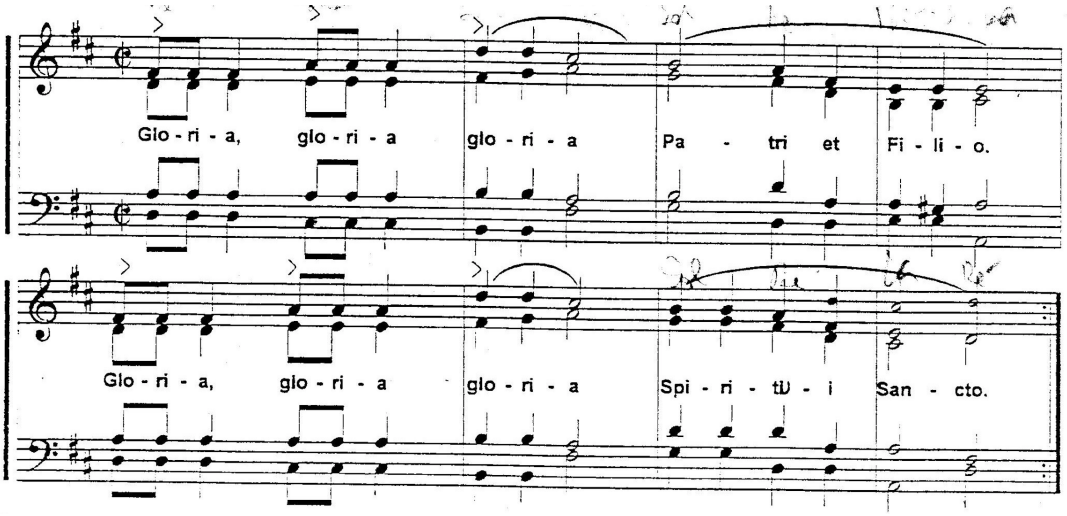

À luz da tua glória nos vemos como irmãos. Para ti a palavra do nosso louvor e o silêncio da nossa adoração.
Senhor, te bendizemos por tornares nosso o teu Jesus, o Cordeiro da nossa Páscoa.
Tu és o Santo, o fogo e o vento que nos molda, o hálito do desejo de vermos a tua glória.

Aclamação ao Evangelho *Aleluia 22*

Taizé

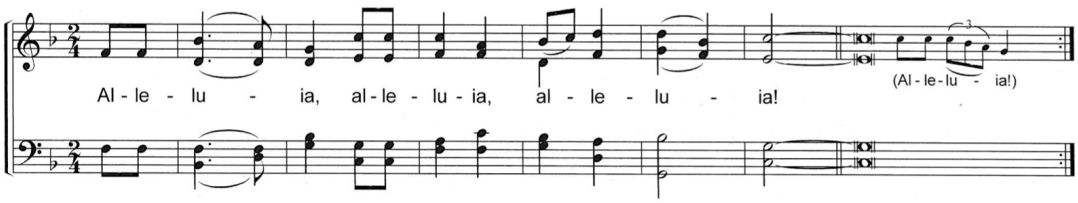

Um só é o vosso pai, o Pai celeste;
um só é o vosso mestre, Jesus Cristo. Aleluia!

Apresentação dos dons

Taizé

A tua palavra é luz no meu caminho. A tua palavra guia a minha vida.

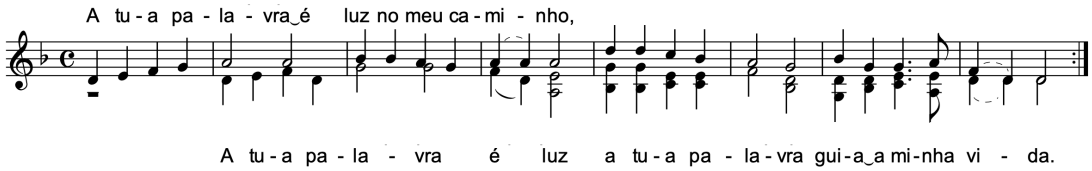

Sanctus

J. Berthier

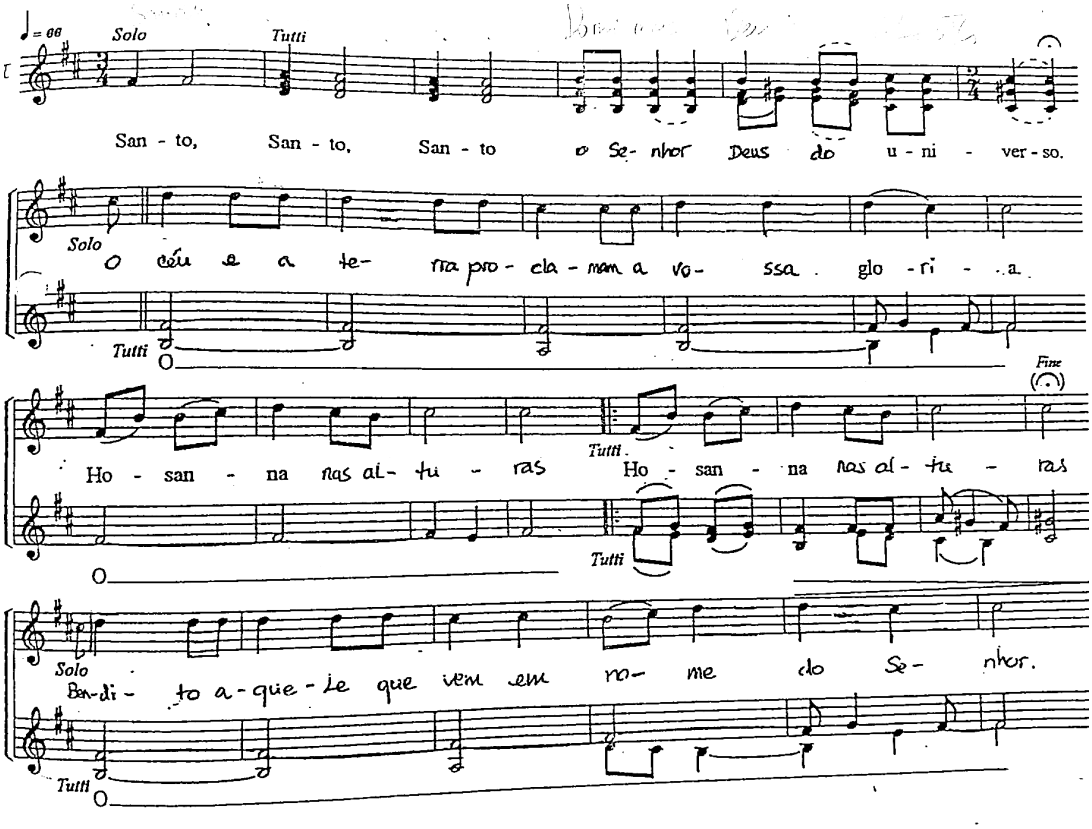

Agnus Dei

A. Gouzes | adapt. J. Bacharel

Agnus Dei qui tolis pecata mundi: miserere nobis. Dona nobis pacem.

Cordeiro de Deus que tiras o pecado do mundo: tem piedade de nós. Dá-nos a paz.

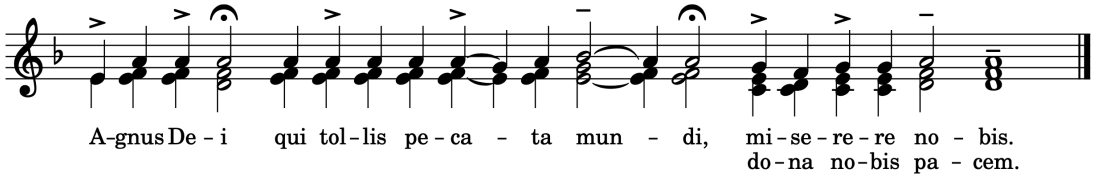

Comunhão

Taizé

Spiritus Jesu Christi, Spiritus caritatis, confirmet cor tuum.

Que o Espírito de Jesus Cristo, Espírito de amor, confirme o teu coração.

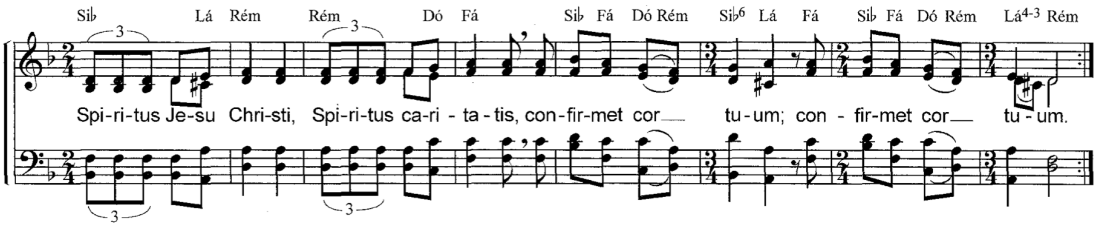

Pós-comunhão

Gouzes – J.A.Mourão

Exultai e permanecei na alegria, porque a vossa recompensa será grande nos céus.

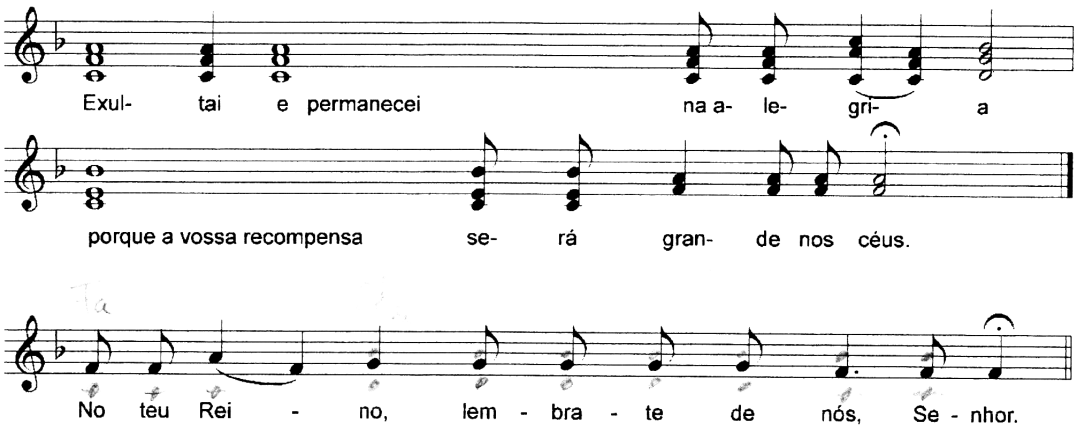

Final

Taizé

Desperta, tu que dormes. Levanta-te de entre os mortos;
Jesus te iluminará, Jesus te iluminará.

