Domingo XXXIV Tempo Comum A

Solenidade de Jesus Cristo, Rei do Universo

Capela do Hospital de Santa Marta, Lisboa | capeladesantamarta.pt

CAPELA DO HOSPITAL DE SANTA MARTA | LISBOA

Cântico inicial

A. Gouzes, op | adapt. J. A. Mourão, op

Ó Luz que te elevas, esplendor admirável do Pai. Santo e glorioso Jesus Cristo.

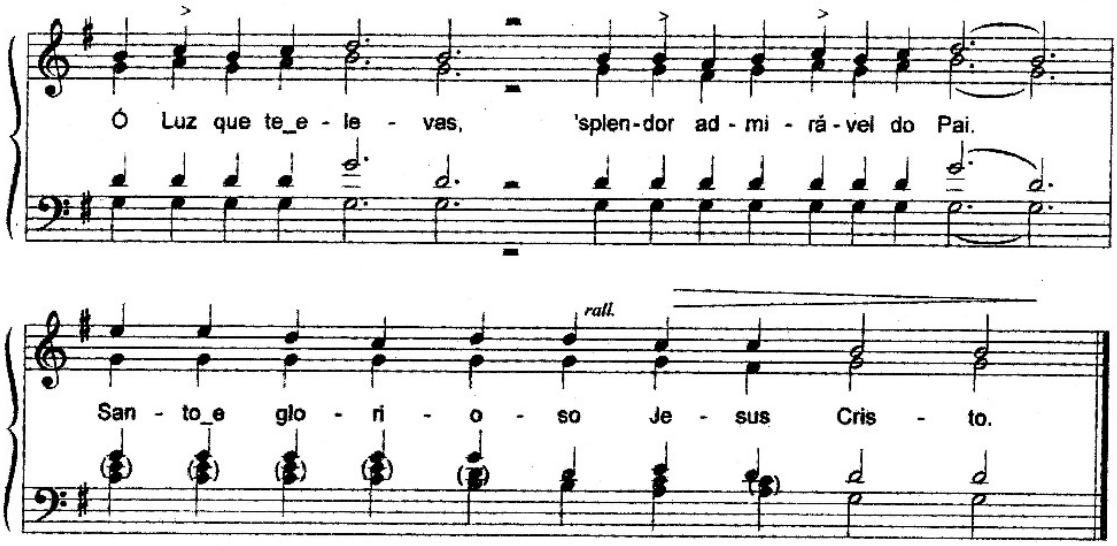

Kyrie *8*

Taizé

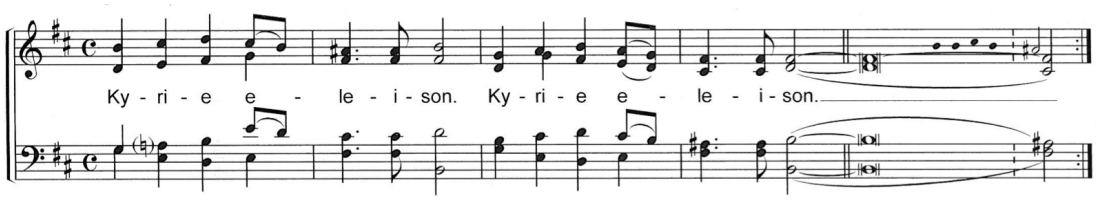

Senhor, caminho dos nossos regressos, tem piedade de nós.
Cristo, pastor que nos procuras e nos ergues, tem piedade de nós.
Senhor, nossa alegria, que nos convidas para a festa, tem piedade de nós.

Glória *204*

J. Berthier

Gloria, gloria, gloria Patri et Filio. Gloria, gloria, gloria Spiritui Sancto.
Glória ao Pai e ao Filho. Glória ao Espírito Santo.

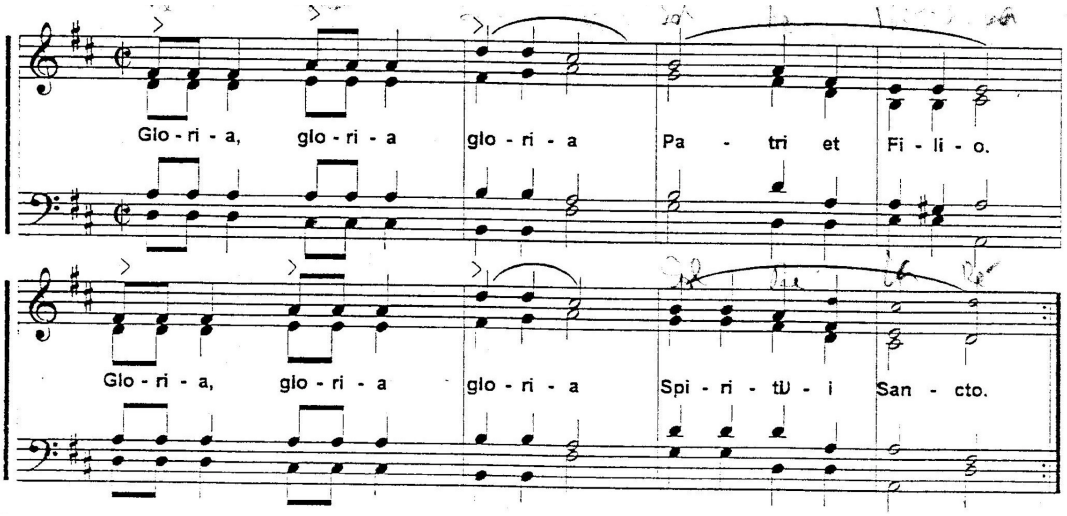

À luz da tua glória nos vemos como irmãos. Para ti a palavra do nosso louvor e o silêncio da nossa adoração.
Senhor, te bendizemos por tornares nosso o teu Jesus, o Cordeiro da nossa Páscoa.
Tu és o Santo, o fogo e o vento que nos molda, o hálito do desejo de vermos a tua glória.

Salmo *22 (23)*

O Senhor é meu pastor, nada me poderá faltar.

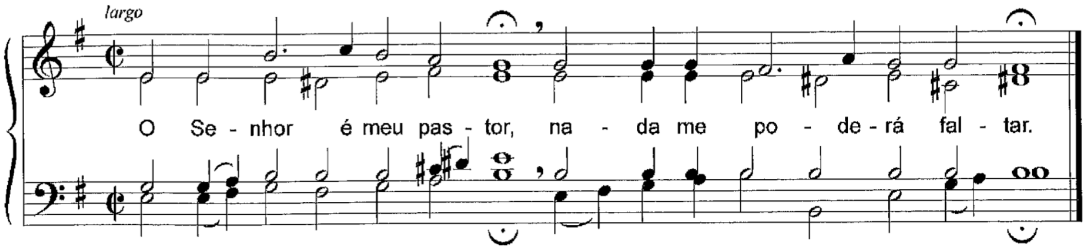

Aclamação ao Evangelho *Aleluia 22*

Taizé

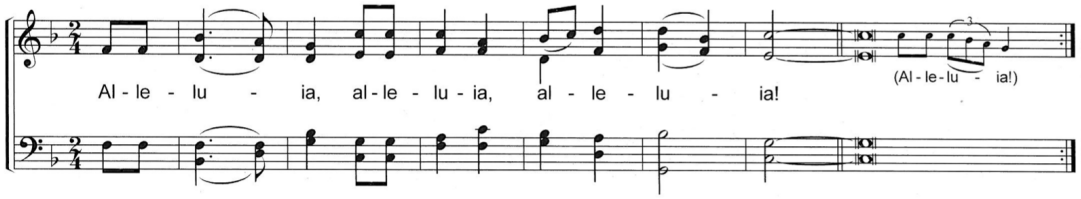

Bendito o que vem em nome do Senhor!
Bendito o reino do nosso pai David! Aleluia!

Apresentação dos dons

Taizé

Permanece junto de nós, a noite cai. Senhor Jesus vem iluminar a nossa noite.

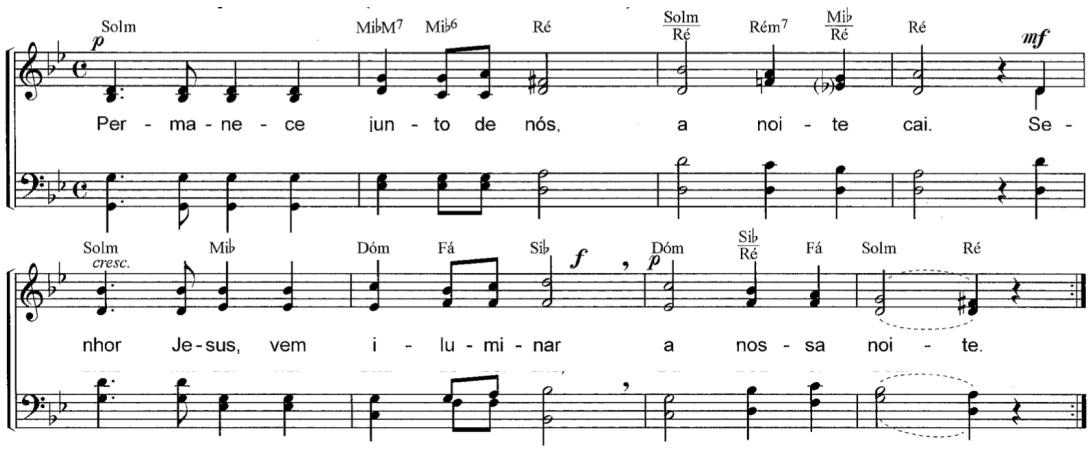

Sanctus

J. Berthier

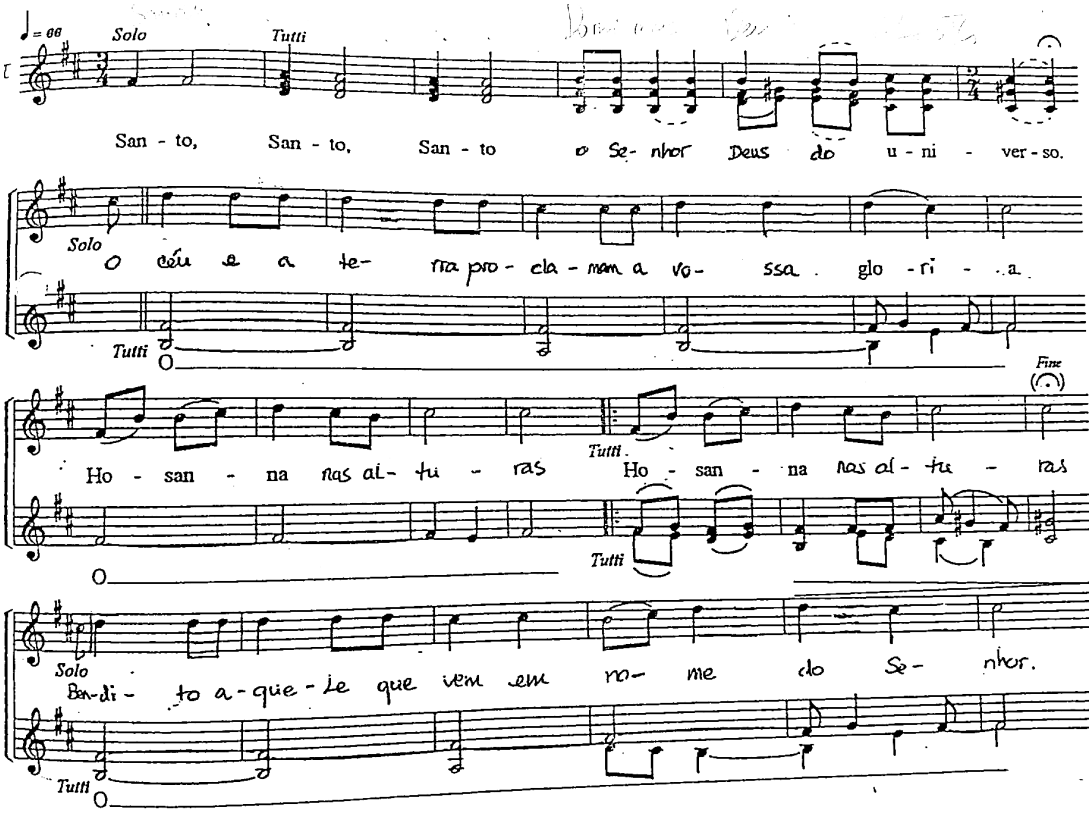

Agnus Dei

A. Gouzes | adapt. J. Bacharel

Agnus Dei qui tolis pecata mundi: miserere nobis. Dona nobis pacem.

Cordeiro de Deus que tiras o pecado do mundo: tem piedade de nós. Dá-nos a paz.

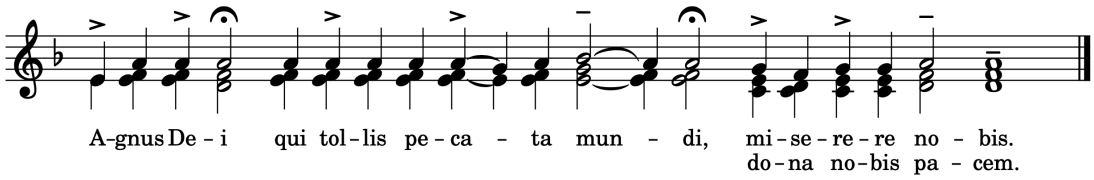

Comunhão

A. Gouzes, op | adapt. J. A. Mourão, op

O pão, o vinho, labirintos da vida:

corpo de Deus, milagre do nosso corpo, Páscoa de Deus nossa Páscoa!

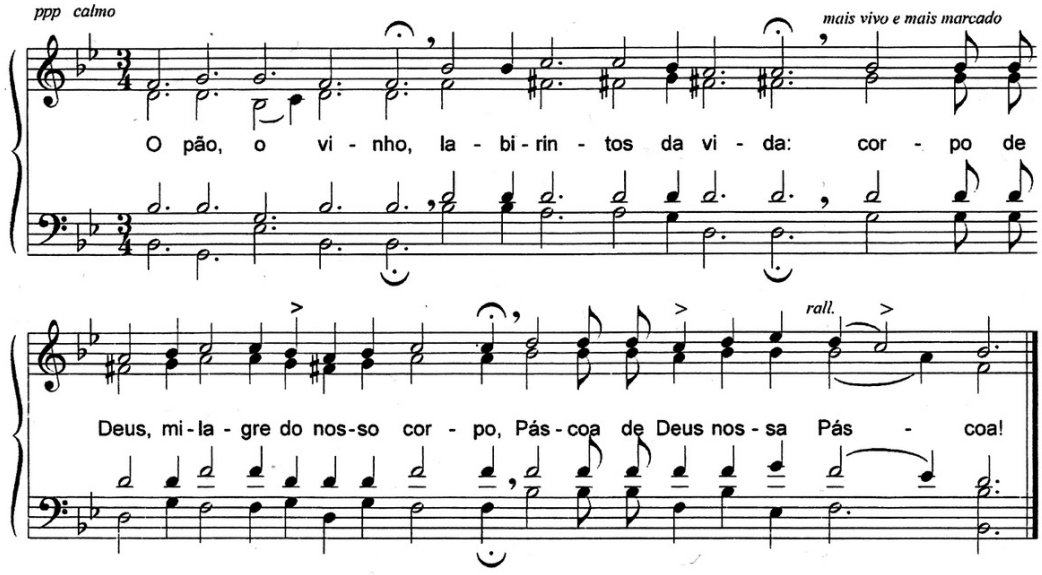

Final

Taizé

Senhor que floresça a tua justiça, e a tua paz inunde a terra!

Ó Deus, que floresça a tua justiça e se encha a nossa vida de ti!

